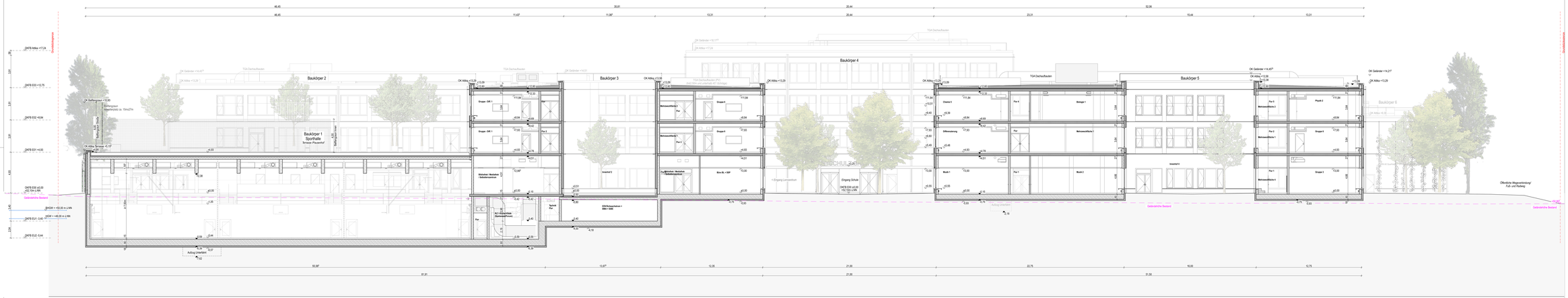

Schnitt AA - Längsschnitt Sporthalle und Vorplatz (ohne Wolken)
1:100

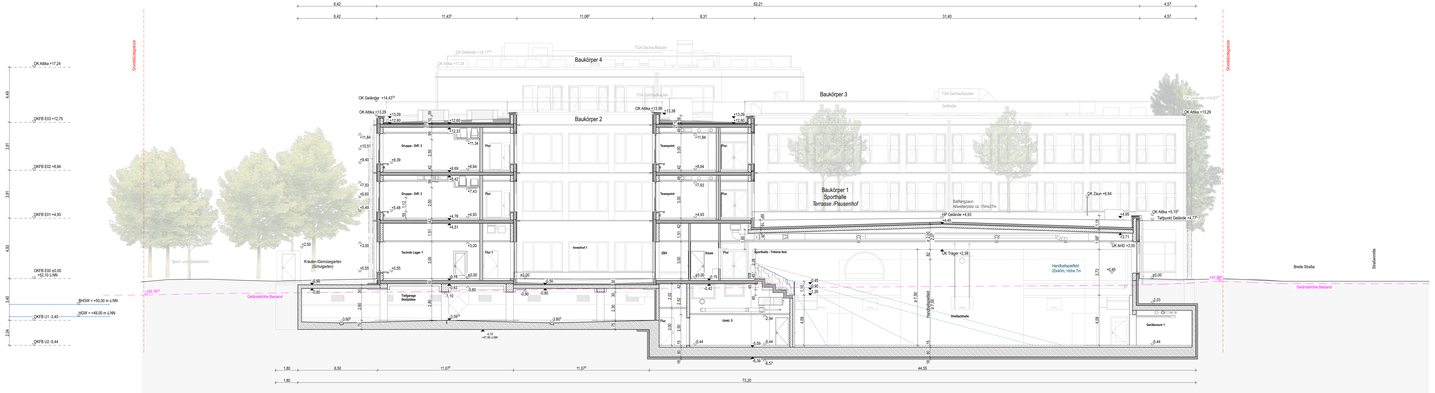

Schnitt BB - Querschnitt Sporthalle (ohne Wolken)
1:100

Materialien
- Ortbeton, unbewehrt / Estrich
- Ortbeton, bewehrt
- Fertigteilstützen
- Stahlbetonfertigteil
- Mauerwerk
- Dämmung
- Trockenbauwand
- Stahlbeton
- Stahlträger
- Gebäudeteiles

Dachflächen
- Dach, begrünt extensiv
- Dach, begrünt intensiv
- Dachpappe
- Dach, Pflasterung
- Dach, Kies
- Dach, Glas

Materialien Bestand
- Ortbeton, unbewehrt / Estrich
- Ortbeton, bewehrt
- Fertigteilstützen
- Stahlbetonfertigteil
- Mauerwerk

Linien
- Achsen
- Bestand oberhalb Schnittebene
- Bestand unterhalb Schnittebene
- Grundstücksgrenze

Oberflächen
- BB0 Beton ohne Anf. gemäß ZTV
- SpA Sportart mit Anforderungen
- PA Pflanzen
- PL Pflanzen

Kotes
- OK Oberkante fertig
- UK Oberkante roh
- UR Unterkante roh
- UKF Unterkante fertig
- VRB Verbleibende roh
- VKF Verbleibende fertig
- OKFB Oberkante Fertigfußboden UK
- OKFB Oberkante Fertigfußboden OH

Zeichnungsausschnitt/Legende

Nordpfeil

± 0.00 = +32.10 m üNN

BAUHERR:

gmmg MÖNCHENGLADBACH

GEBÄUDEMANAGEMENT MÖNCHENGLADBACH
41050 MÖNCHENGLADBACH
TEL: 02161/250 FAX:02161/258999

GENERALPLANER:

AUER WEBER

Auer Weber Assoziierte GmbH
Lilienthalallee 26
80939 München
Tel.: +49 (0) 89 38 16 13 0
E-Mail: 7ge.moenchengladbach@auer-weber.de

GRUNDSTÜCKSEIGENTÜMER:
Stadt Mönchengladbach

BAUGRUNDSTÜCK:
Flur: 40 / Flurstück: 372
41065 Mönchengladbach

PROJEKT:
LP3

7. Gesamtschule Mönchengladbach
Breite Straße, 41069 Mönchengladbach, Nordrhein-Westfalen, Deutschland

Vorabzug Teilnehmer-wettbewerb

BAUTEIL:
Schnitte AA BB

PLANART	GESCHOSS
SC	XXX
STATUS	**VERSION**
V	01

Planbezeichnung:
7GE_LP3_ARC_SC_XXX_ALG_001_V_01
Planbezeichnung – Teilprojektnr. – Teilfunktion – Art – Ebene – Fortlauf – Nummer – Modifikation – Version

SICHTVERMERKE DER GENEHMIGUNGSBEHÖRDE:

GEZ	MAßSTAB	BLATT-NR.	PROJEKT-NR. GMMG
AW	1:100	..	2300044-1
DAT			
19.08.2026			

Blattgröße: **841 x 2.100**